IST-ID | Direção de Recursos Humanos

Procedimento concursal para recrutamento e contratação de investigadores doutorados
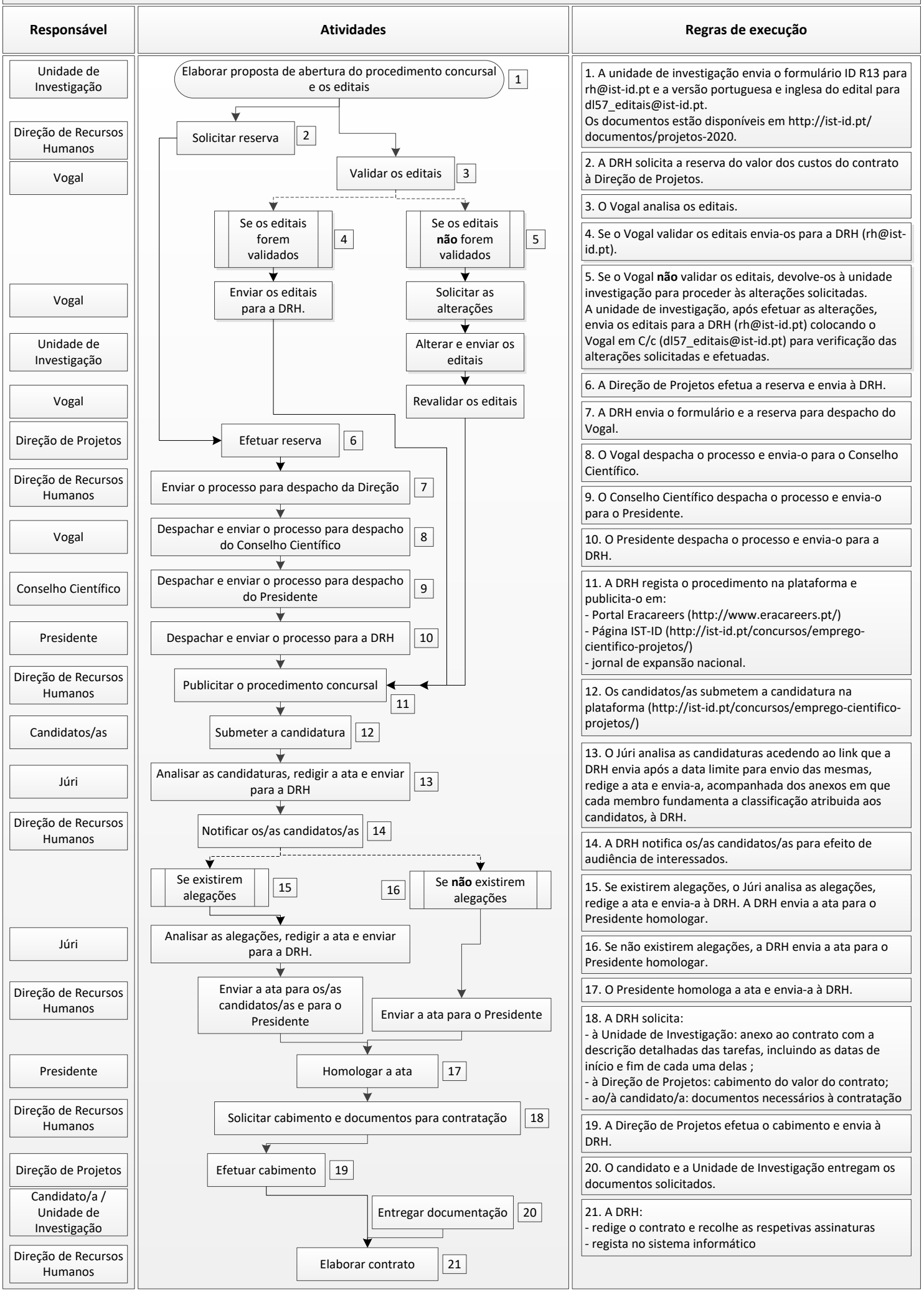
Decreto-Lei n.º 57/2016, de 29 de agosto, com as alterações introduzidas pela Lei n.º 57/2017, de 19 de julho e legislação complementar